EGGNOID

By: Archie The RedCat

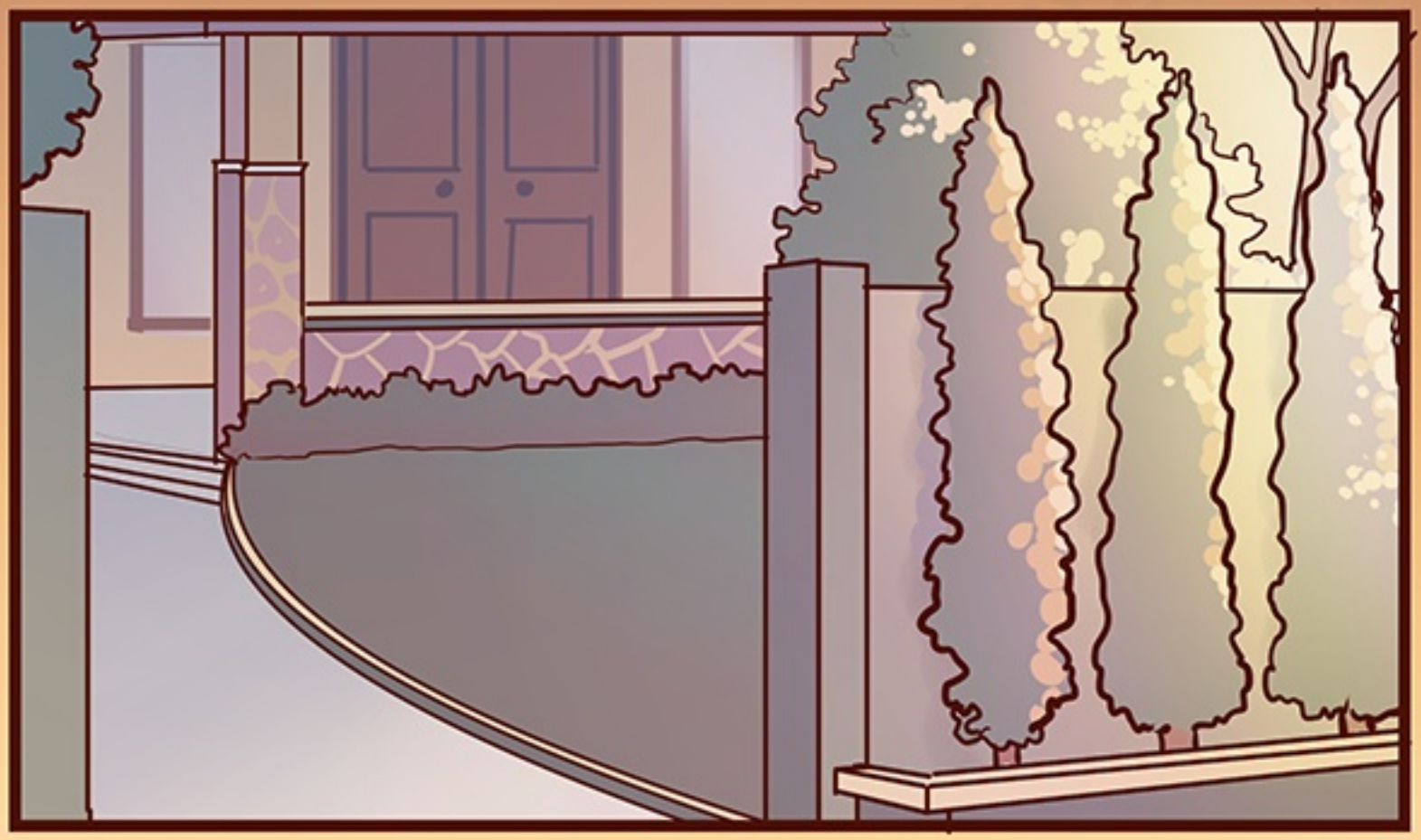

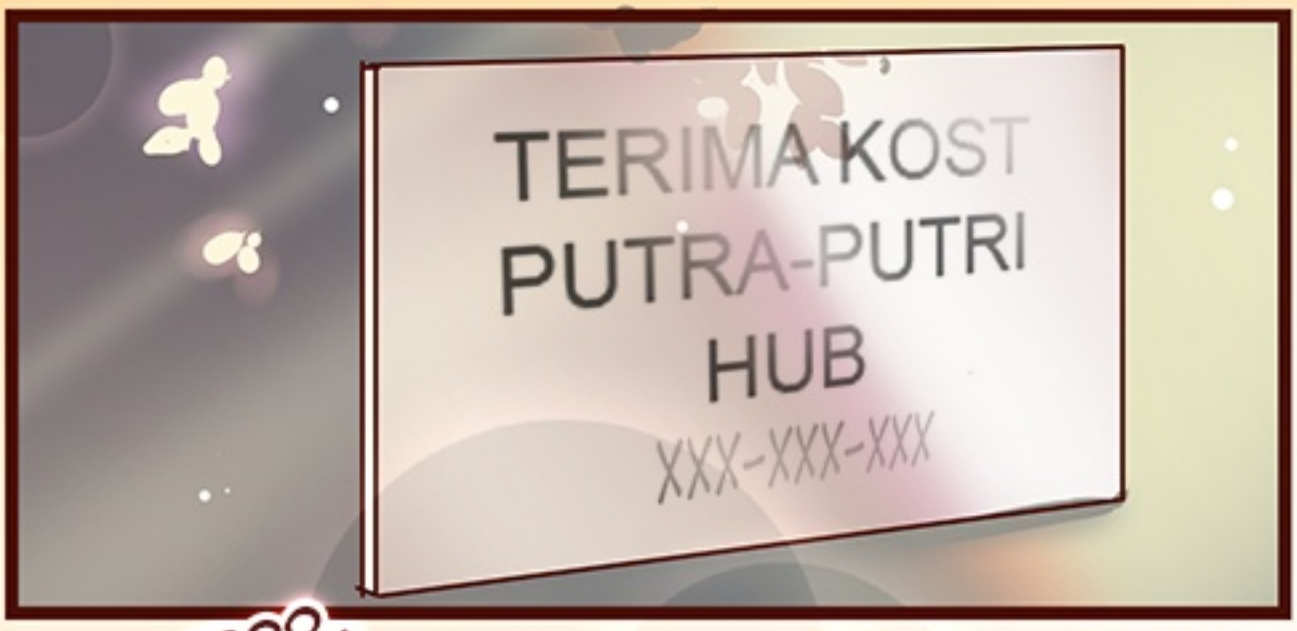

CHIRP..

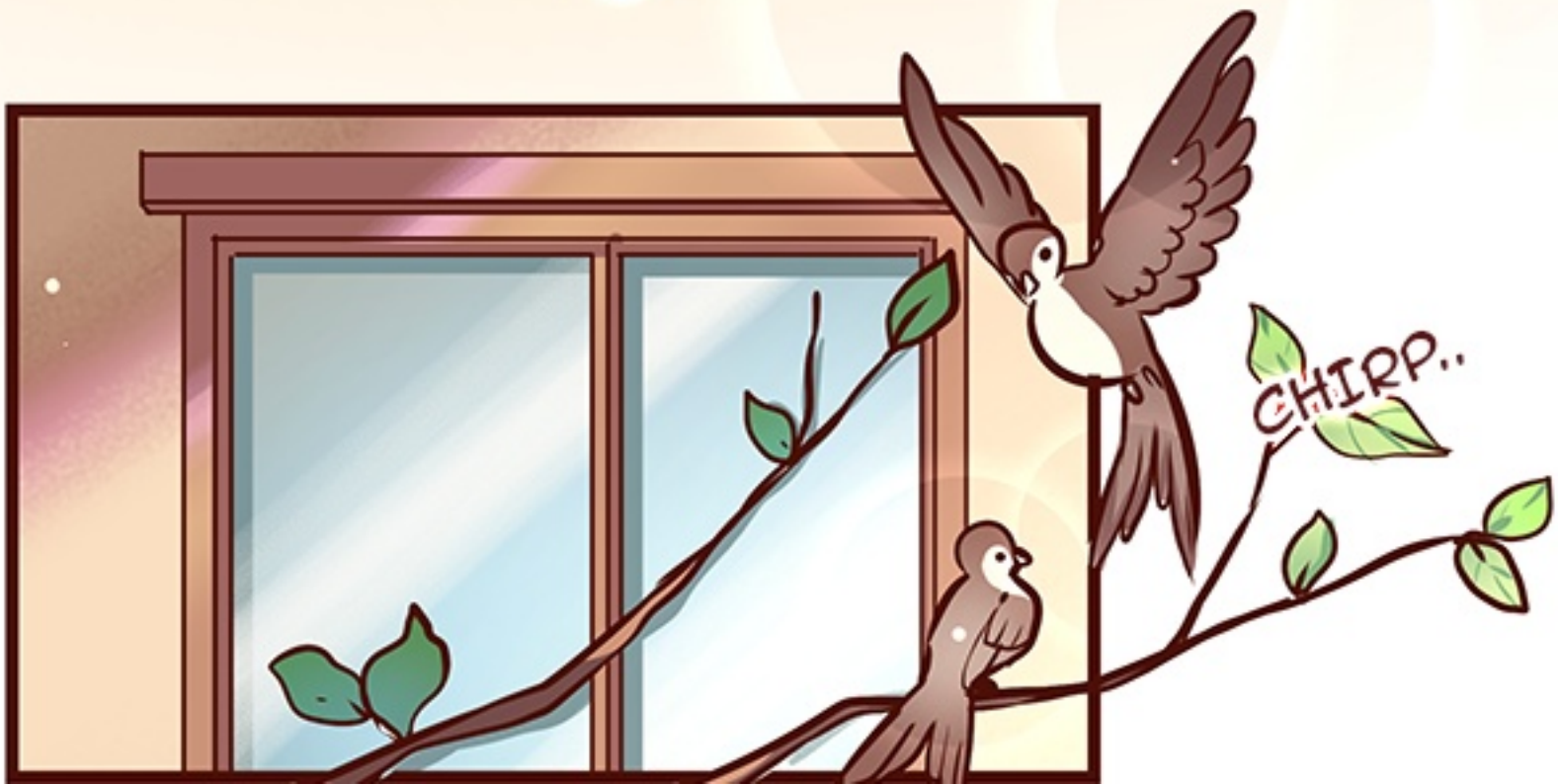

CHIRP..

HOΔΔΔMH...

WAH LECET-LECETNYA SUDAH MAU SEMBUH, NGGAK PERLU PAKAI PERBAN LAGI DONG YA?

JUGA NGGAK PERLU PAKAI JAKET ATAU SWEATER AGAR TIDAK TERLALU MENCOLOK..

SELAMAT PAGI
AYAH DAN IBU..

SYUKURLAH HARI INI AKU NGGAK MIMPI BURUK LAGI SEPERTI KEMARIN -KEMARIN..

AKU TAU PENYEBAB KEMATIAN KEDUA ORANG TUAKU KARENA KECELAKAAN LALU LINTAS.. TAPI NGGAK INGAT DETAILNYA,

KADANG MUNCUL RASA PENASARAN INGIN MENGINGAT APA YANG TERJADI PADA SAAT KECELAKAAN ITU..

TAPI SETIAP BERUSAHA MENGINGAT.. RASANYA SULIT SEKALI.

KAK DIANY SELALU BILANG, HAL.YANG BURUK LEBIH BAIK DILUPAKAN SAJA.

IYA, YA.

YANG PENTING, AKU TETAP MENGINGAT HAL HAL BAHAGIA BERSAMA AYAH DAN IBUKU.

KAMAR INI DULUNYA
BEKAS ORANG TUA
KU

BEGITU BANYAK
KENANGAN MANIS
DI SINI,

DAN AKAN

KU INGAT
SELAMANYA

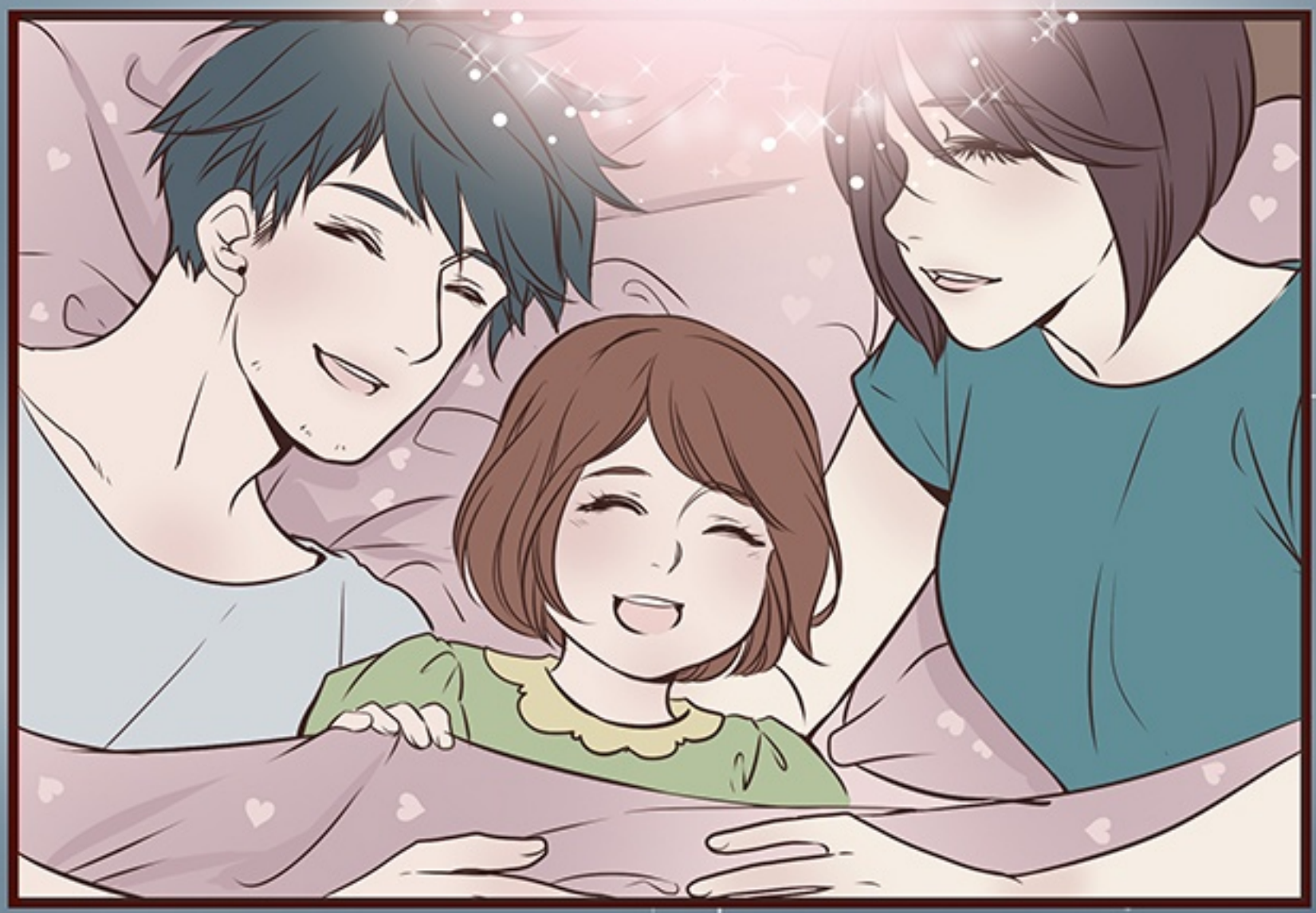

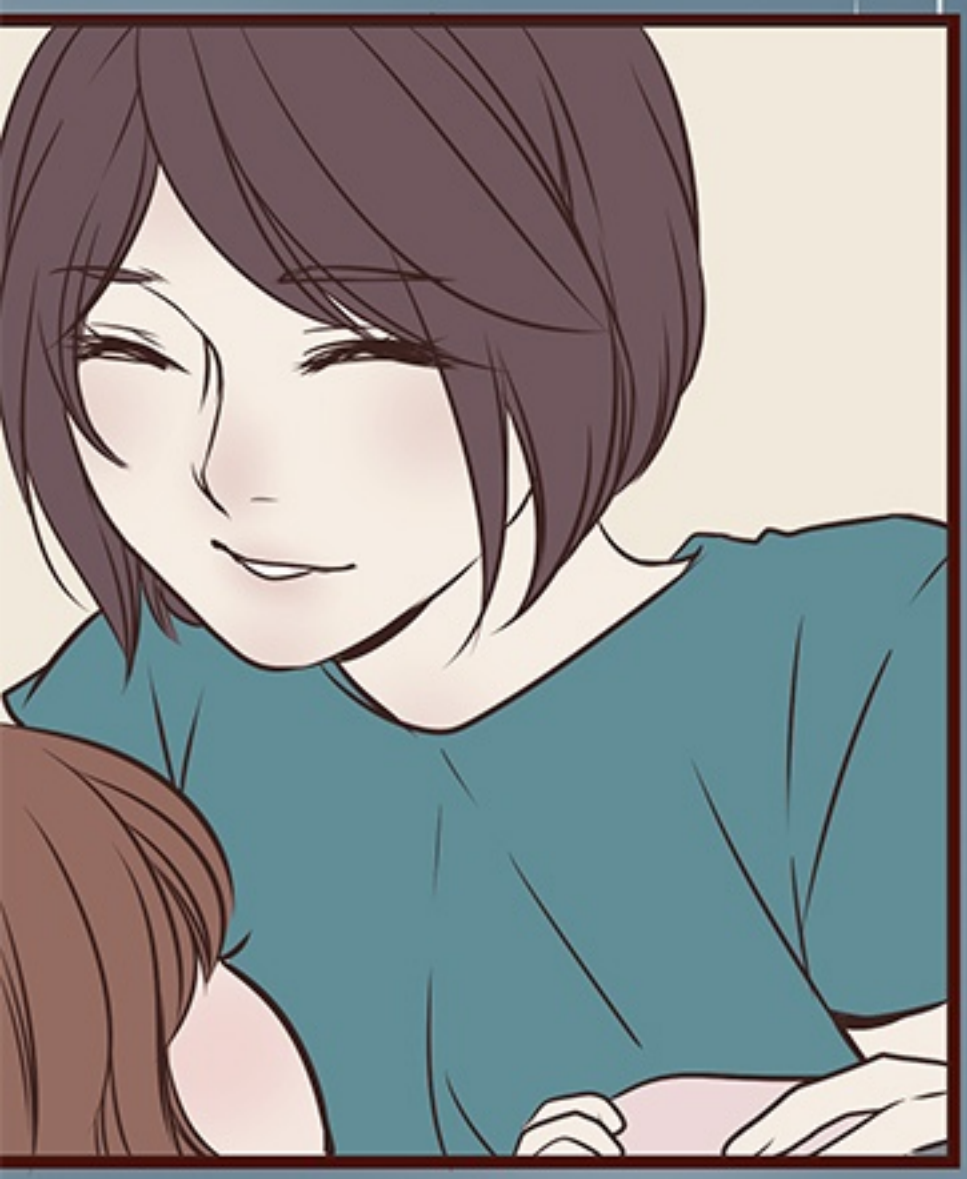

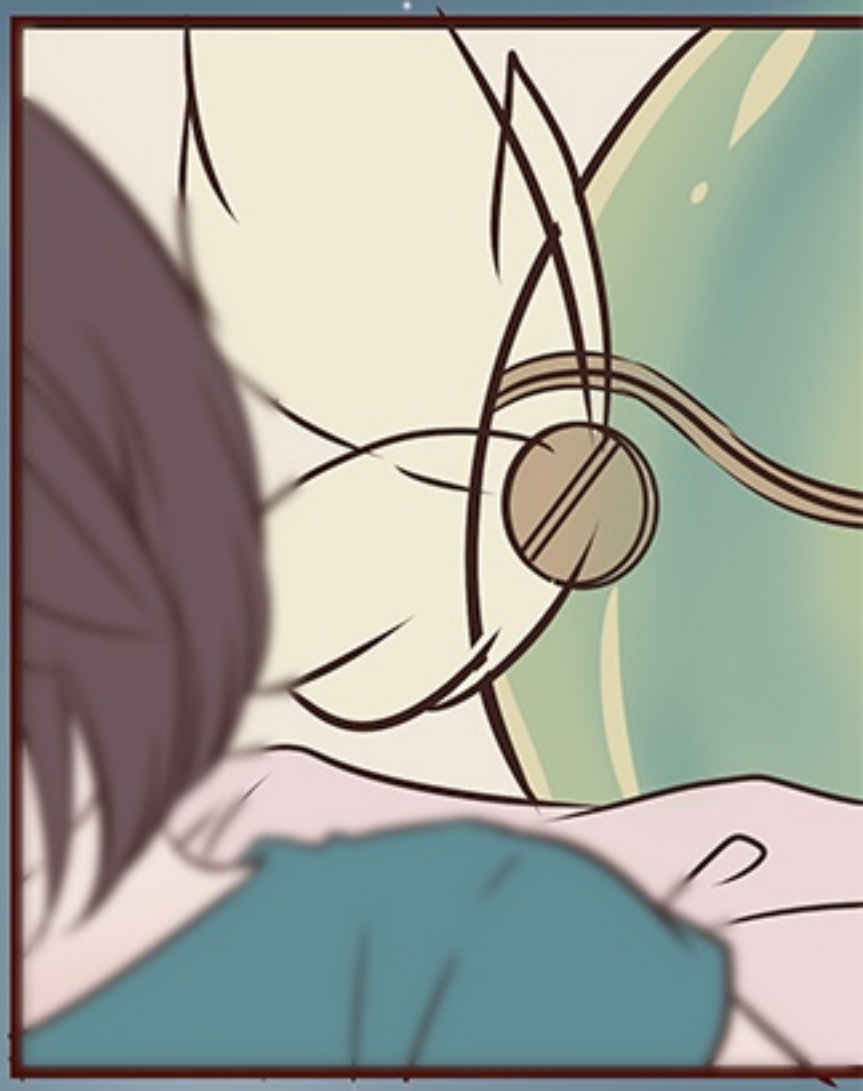

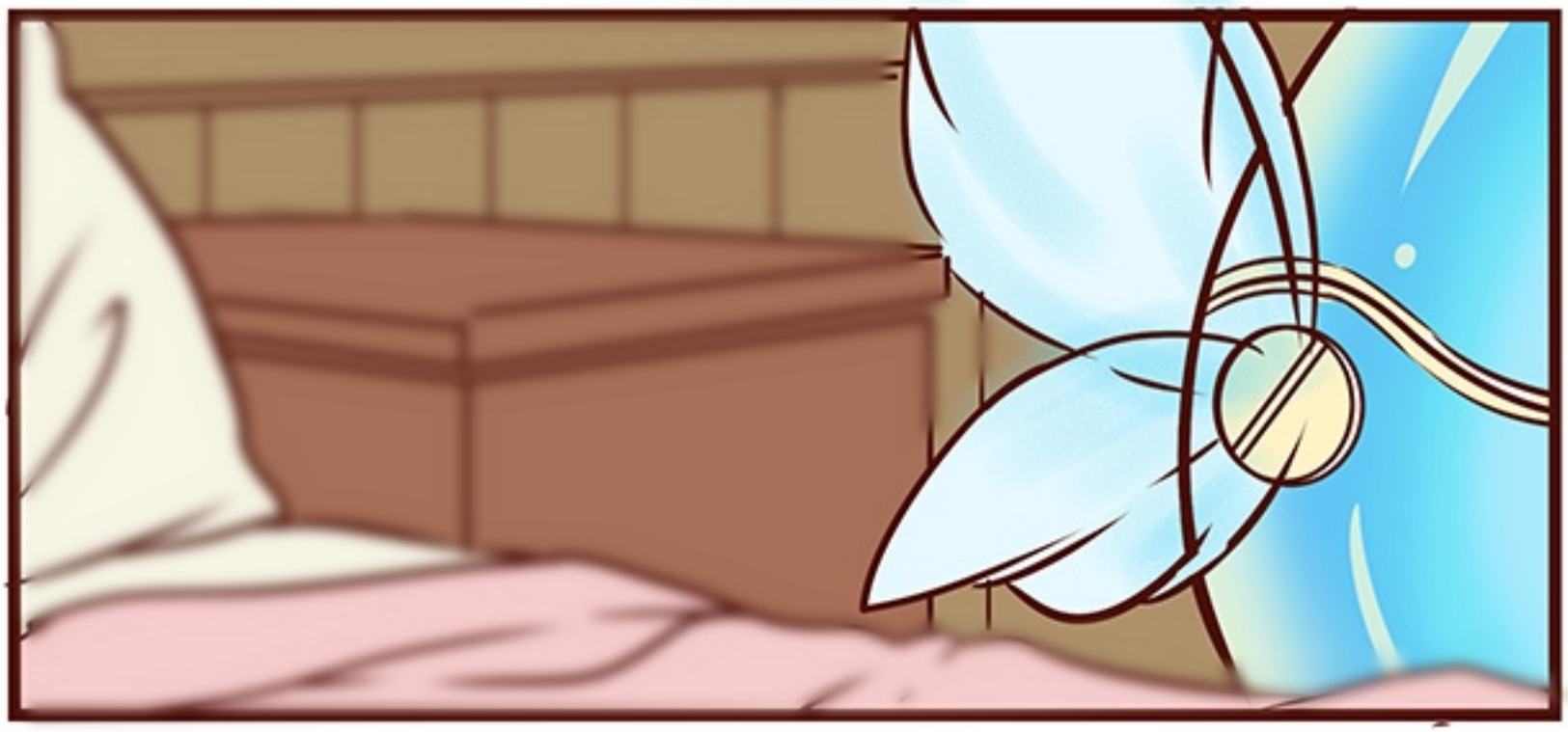

HM
DE JAVU?

AKU TIDAK TAU TELUR INI
DATANG DARI MANA,

TAPI
KEDATANGNYA
MERUBAH HIDUPKU.

DISAAT AKU KESEPIAN DAN PUTUS ASA, IA MENYELAMATKANKU.

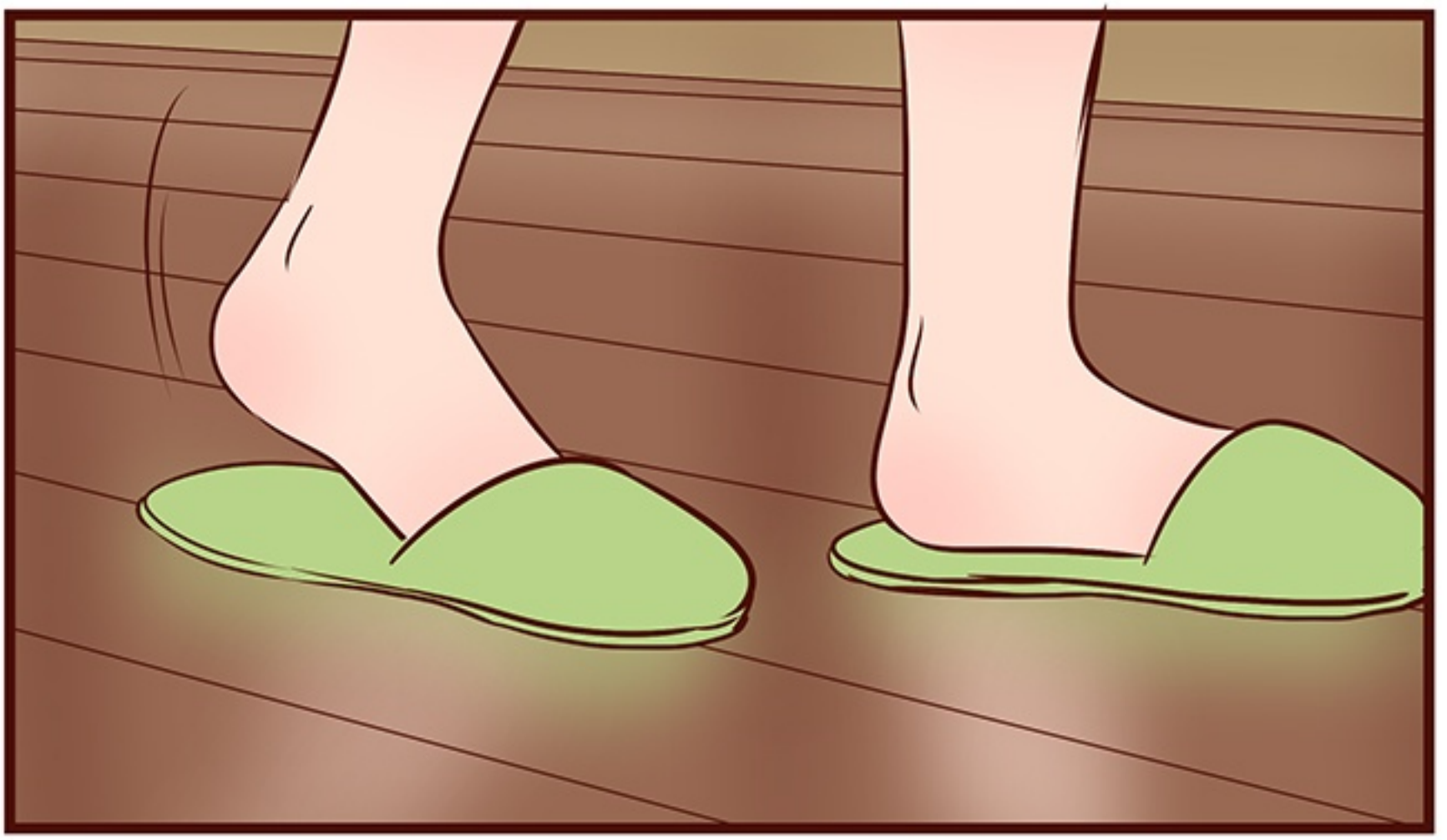

LOH, PINTUNYA TERBUKA?

EGGY?

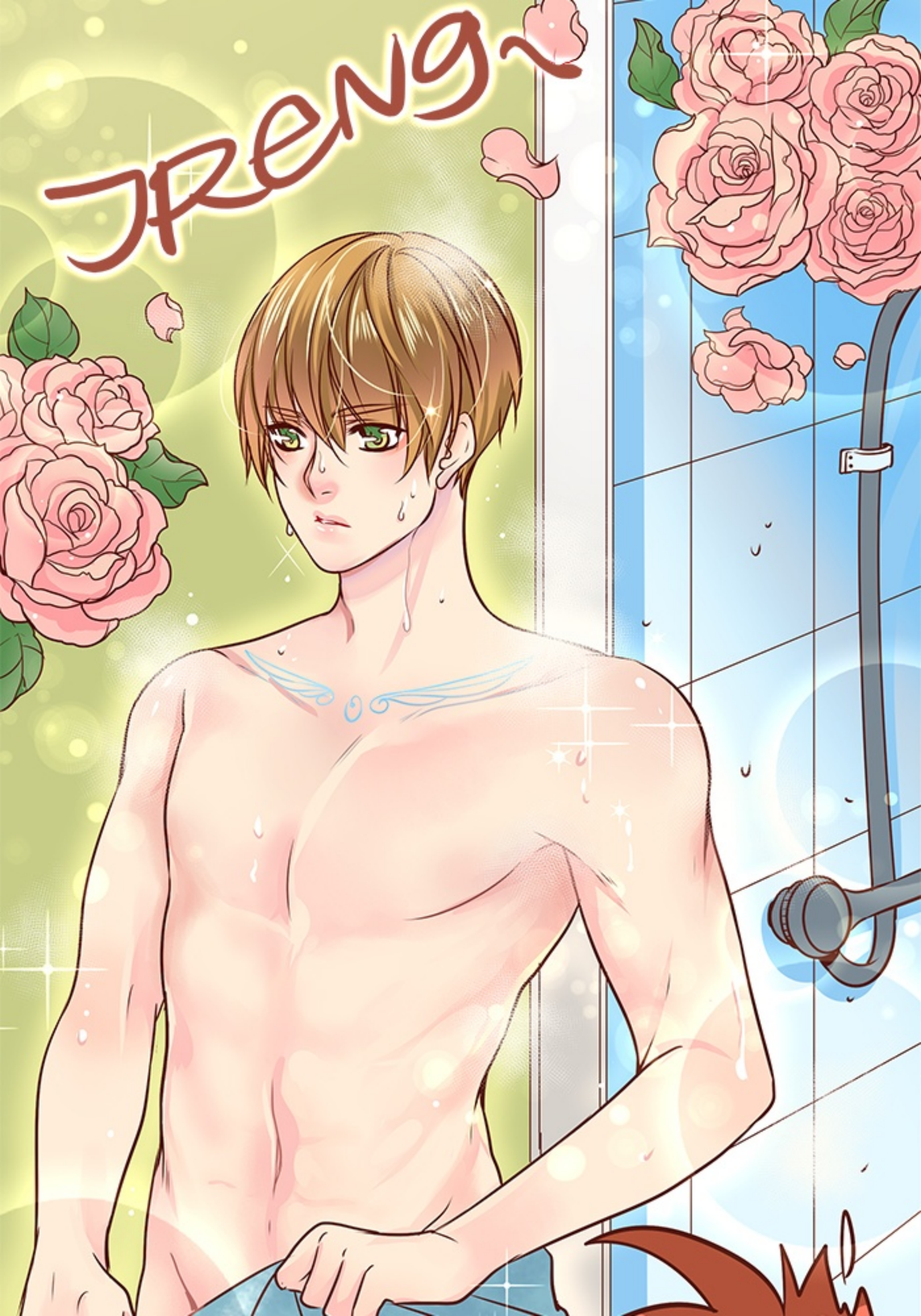
JRENG~

GYAAAAAAAA
YA AMPUUUN!

CROT!

EH RAN..
SELAMAT PAGI..

KENAPAA...

SELAMAT PAGI
APANYA!

DEG!

KALAU
SEHABIS
MANDI PINTU
KAMARNYA
DITUTUP
DONG!

DUH EGGY SELALU SAJA BEGINI, KELAKUANYA MEMBUAT HATIKU BERDEBAR-DEBAR TIDAK KARUAN.

DEG!

DEG!

BISA-BISA AKU MATI MUDA GARA-GARA JANTUNGAN.

EGGY, LAIN KALI HARUS LEBIH HATI-HATI.

KALAU NANTI ADA ORANG LAIN NGEKOS DI RUMAH INI BAGAIMANA?

AKU KAN JADI KHAWATIR KALAU SAMPAI TERJADI APA-APA..

MEMANGNYA SIAPA YANG BAKAL NGE KOS DI RUMAH INI..

AKU JUGA BELUM TAU..

KALAU TEMAN-TEMAN DIKELAS BOLEH?

SEPERTI ATAN, UCUP DAN ASEP?

PASTI SERU KALAU TINGGAL BARENG DI SINI.

BOLEH AJA SIH TAPI KAN TIDAK SEMUDAH ITU NYURUH MEREKA NGEKOS,

SOALNYA ADA BAYAR SEWA..

SEDAAAP!

HM?

TAPI EGGY JUGA NGGAK BAYAR SEWA..

IYA SOALNYA EGGY SUDAH SEPERTI KELUARGA..

JADI BOLEH TINGGAL DISINI SEMAU EGGY.

APA SUDAH SEPERTI KEKASIH JUGA?

EH?

EGGY JUGA BELAJAR LOH, DARI BERTANYA SAMA ATAN DAN TEMAN-TEMAN,

EGGY JUGA BACA DARI BUKU DAN MAJALAH BEBERAPA HAL SOAL INI.

KEKASIH ITU PACARAN, NANTI MENIKAH, TINGGAL SERUMAH DAN MEMBENTUK KELUARGA.

TAP..

BERPEGANGAN TANGAN,

DEG..

BERCIUMAN..

DEG..

DEG..

DI KENING..

DI PIPI..

DEG...

DI BIBIR..

EGGY TAU SOAL HAL INI SAMPAI SEJAUH MANA!!!

KARENA SALING
MENCINTAI SATU
SAMA LAIN
...

ANAK-ANAK
,

KALIAN SUDAH BANGUN?

GYAAAAA!

PUAK!

KALIAN SEDANG APA?

A.. HA.. HA...

SELAMAT PAGI KAK.

SARAPAN HARI INI, SAYUR SOP DAN TELUR DADAR.

WUAAH ASIK, KAMU RAJIN BANGET.

KALAU MENIKAH NANTI, KAMU PASTI NANTI JADI ISTRI DAN IBU YANG BAIK..

NIKAH NYA SAMA EGGY YA?

UUUH..

EGGY LAGI-LAGI..

BERBICARA SEAKAN-AKAN DIA SUDAH MENGERTI..

APA MEMANG DIA SUDAH TAU ARTINYA HAL-HAL SEPERTI ITU?

KALAU SUDAH MENGERTI..

WUIH LAGAKNYA KAYAK ORANG GEDE SEKARANG.

MEMANGNYA SUDAH PAHAM SOAL PERNIKAHAN DAN RASA CINTA.

BELUM SIH!

DOEENG!

NYUT..

KENAPA RASANYA KECEWA..

TAPI TENANG SAJA..

EGGY BISA BELAJAR DARI BUKU DAN BERTANYA SAMA TEMAN TEMAN.

EGGY SUDAH HAPAL TEORINYA.

EGGY, HAL SEPERTI INI BUKAN UNTUK DI HAPALKAN SECARA TEORI

TIDAK SAMA SEPERTI RUMUS PASTI ATAU PELAJARAN DI SEKOLAH.

TETAPI HARUS DIRASAKAN DISINI, DI DALAM HATI,

NANTI JUGA EGGY MENGERTI DENGAN NATURAL,

KALIAN KAN MEMANG MASIH MUDA, NGGAK HARUS LANSUNG TAU SOAL

DARIPADA ITU MEMANGNYA LO SENDIRI GIMANA RAN?

CINTA-CINTAAN,

MEMANGNYA SUDAH MOVE ON DARI OLFIE?

DEG...

EH..
AH..
SOAL ITU...

AKU..

APA ITU MOVE ON? DARI BAHASA INGGRIS BERGERAK?

NAH TAMBAH LAGI HAL YANG MUSTI LO CARI TAU EGGY.

APALAGI KARENA KEBERADAAN LO SANGAT BERPENGARUH SEKARANG.

BENAR JUGA..

APA AKU SUDAH BENAR-BENAR MOVEON DARI OLFIE.

SELAMAT PAGI..

ATAU PERASAANKU MASIH SAMA SEPERTI DULU?

Story and Art : Archie The RedCat

Base color : Luthfi Musofi

@EGGNOIDwebtoon

@archietheredcat